

MERCADO LABORAL

EMPLEO Y DESEMPLEO EN FEBRERO 2023

CONTEXTO NACIONAL

- El **mercado laboral** (población económicamente activa) se situó en **25.080.000** personas en febrero, **22.233.000** estaban ocupadas y **2.847.000** desocupadas.
- Entre febrero del 2022 y febrero de 2023, la **población ocupada** creció **el 2,5%** al pasar de 21.681.000 a 22.233.000, y la población desempleada disminuyó en 11,4%, de 3.213.000 a 2.847.000 en iguales periodos.
- Bajó la presión laboral. El número de personas que buscaron trabajo estuvo muy por debajo de la demanda de empleo, 0,7% vs 2,5%, lo que ayudó de manera importante para que la tasa de desempleo disminuyera del 12,9% al 11,4% entre febrero 2022/2023.
- El empleo femenino sigue a un ritmo superior que el de los hombres, creció el 3,3% equivalente a 287.000 personas, mientras el empleo en los hombres aumentó 2,1%, que equivale a 264.000 puestos. La tasa de desempleo de las mujeres bajó del 16,5% al 15%, y la de los hombres, del 10,3% al 8,6%.
- Por **posición ocupacional**, el mayor crecimiento se dio en el grupo obrero y empleado particular, 326.000 empleos, un 3,6% más; seguido de trabajador por cuenta propia con 79.000 empleos más, creció 0,9%; y en el rubro empleado doméstico aumentó en 63.000 empleos, con un incremento del 10,6%.
- Por **sectores, los que más generaron empleo** fueron: transporte y almacenamiento, 194.000 con un aumento del 13,1%; alojamiento y servicios de comida, 141.000, 9,6% superior; agricultura, ganadería, caza, silvicultura y pesca, 135.000, 4,3% más; comercio, 70.000, con un incremento del 1,7%; y actividades inmobiliarias, 70.000, creciendo el 39,5%.
- Por el contrario, los **sectores que mostraron una caída en el empleo** fueron información y comunicaciones, con una disminución de 43.000 empleos; la construcción, -27.000; y las actividades profesionales, científicas, técnicas y servicios administrativos, -22.000.
- La Tasa **Global de Participación** (TGP) disminuyó del 64,2% al 63,8%, el número de personas que buscaron empleo creció por debajo de la población total, y la **Tasa de Ocupación** (TO) aumentó levemente del 55,9% al 56,5%. Esto es, de cada 100 personas en edad laboral, 64 estaban en el mercado de trabajo, y 56 ocupadas.
- La tasa de ocupación, que se obtiene al dividir la población ocupada sobre la población en edad de trabajar, tiene la ventaja de aislar los movimientos en el corto plazo de los entrantes y salientes del mercado laboral; si sube es porque está creciendo a un ritmo superior de la población total.
- La **Población por fuera de la fuerza de trabajo** aumentó en 356.000. Disminuyeron las personas en oficios del hogar, 171.000 que entraron al mercado laboral. Por el contrario, los estudiantes aumentaron 144.000, y el grupo de los incapacitados permanentes para trabajar, rentistas, pensionados o jubilados y personas que no les llama la atención, o creen que no vale la pena trabajar, creció en 382.000.

- La **informalidad** para el total país **disminuyó** del 59,6% a 58,4%, y en los principales centros urbanos de la siguiente forma: para las 23 ciudades principales, del 45,4% al 44,5% y, para las 13 principales ciudades, del 43,9% a 43,1%.
- La tasa de desempleo de los **jóvenes** (15 a 28 años) para el periodo diciembre/22-febrero/23 fue del 18,7% vs 21,1% de hace un año; y para las 13 principales ciudades, del 19,1% vs 21,4% en el mismo periodo del 2022.
- En las 13 principales ciudades, la tasa de desempleo disminuyó del 12,7% en febrero de 2022 al 11,5% en febrero de 2023.

GRÁFICO 1. EVOLUCIÓN DE LA TASA DE DESEMPEÑO TOTAL PAÍS Y 13 CIUDADES 2019-2023 (%)



GRÁFICO 2. EVOLUCIÓN DE LA TASA DE OCUPACIÓN 2019-2023 (%)



GRÁFICO 3. EVOLUCIÓN DE LA POBLACIÓN OCUPADA 2020-2023 TOTAL PAÍS (MILES)

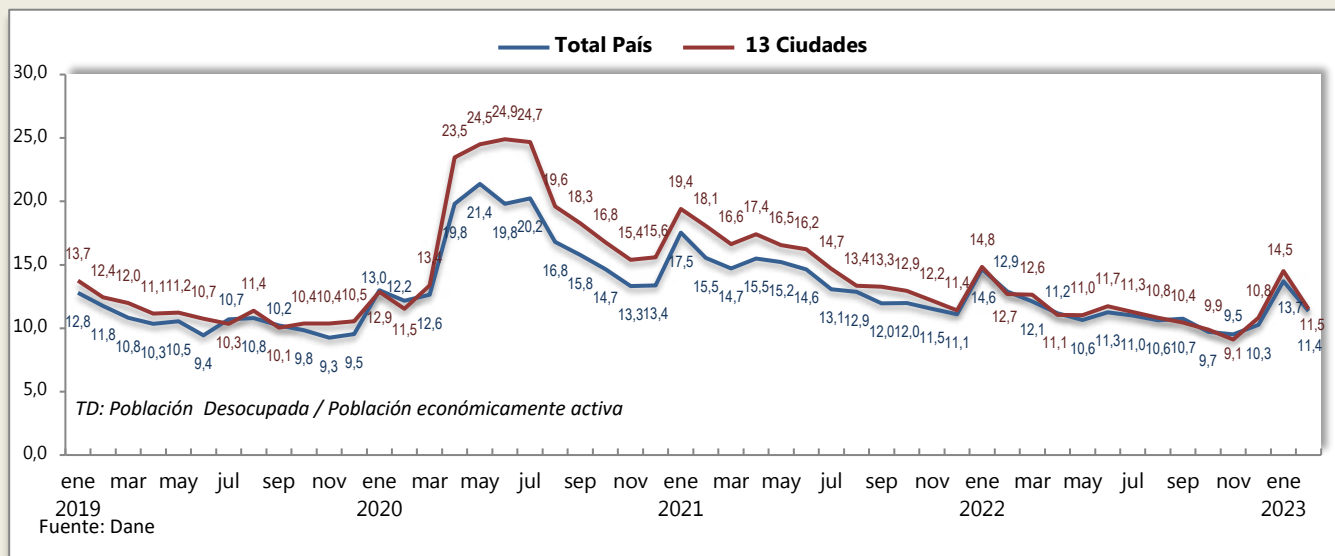

GRÁFICO 4. EVOLUCIÓN % ANUAL DEL EMPLEO TOTAL PAÍS (DESESTACIONALIZADO) 2010-2023

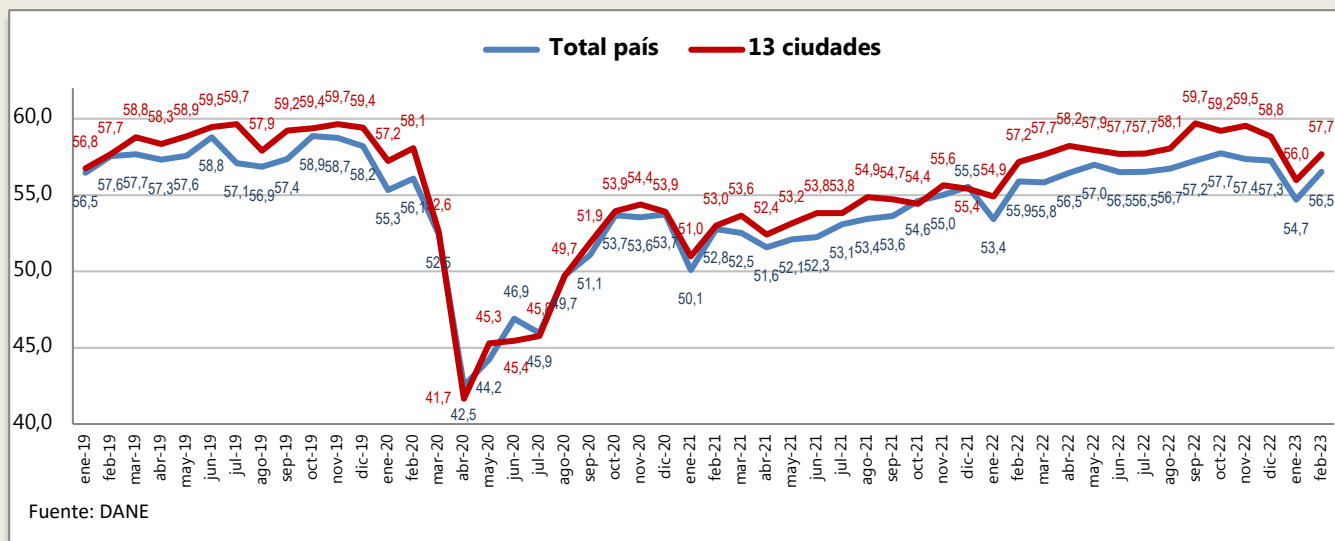

GRÁFICO 5. EVOLUCIÓN DE LA POBLACIÓN OCUPADA 2020-2023 -13 CIUDADES (MILES)

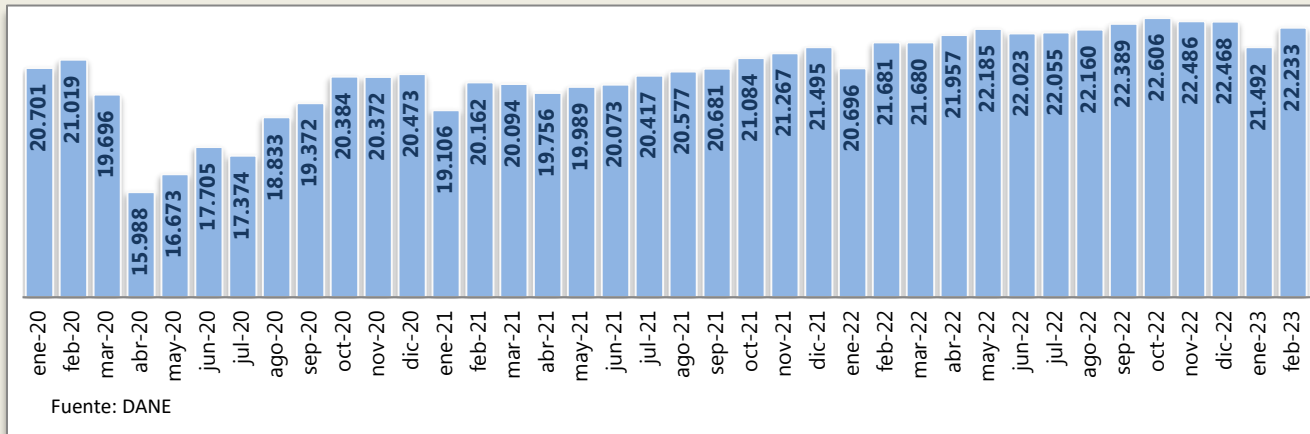

CUADRO 1. EMPLEO Y DESEMPLEO – FEBRERO DE 2023 (MILES DE PERSONAS)

Concepto	TOTAL NACIONAL				TRECE CIUDADES Y ÁREA METROPOLITANA			
	2022	2023	VAR	%	2022	2023	VAR	%
Ocupados	21.681	22.233	552	2,5%	10.183	10.404	220	2,2%
Desocupados	3.213	2.847	-365	-11,4%	1.484	1.353	-131	-8,8%
Fuerza de trabajo (FT)	24.893	25.080	187	0,7%	11.667	11.756	89	0,8%
Población por fuera de la fuerza de trabajo	13.903	14.258	356	2,6%	6.143	6.282	138	2,3%
PET (Pob. en edad de trabajar)	38.796	39.338	542	1,4%	17.810	18.038	228	1,3%
Subocupación	2.202	2.108	-94	-4,3%	934	910	-23	-2,5%
Tasa global de participación = P.E.A./P.E.T.	64,2%	63,8%			65,5%	65,2%		
Tasa de ocupación = Ocupados/P.E.T.	55,9%	56,5%			57,2%	57,7%		
Tasa de desempleo = Desocupados/P.E.A.	12,9%	11,4%			12,7%	11,5%		
Tasa de subocupación	8,8%	8,4%			8,0%	7,7%		

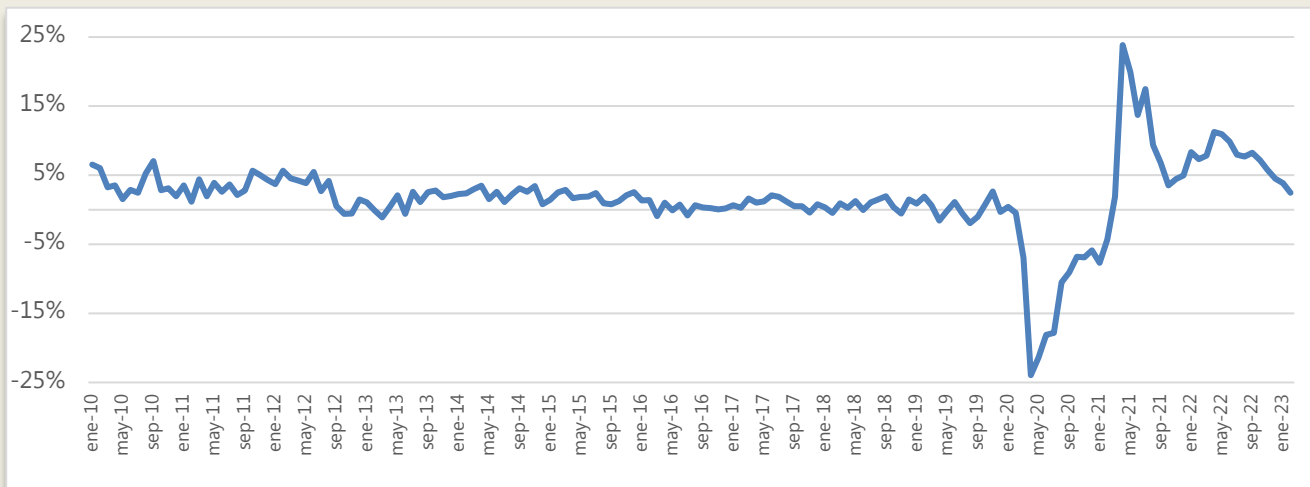
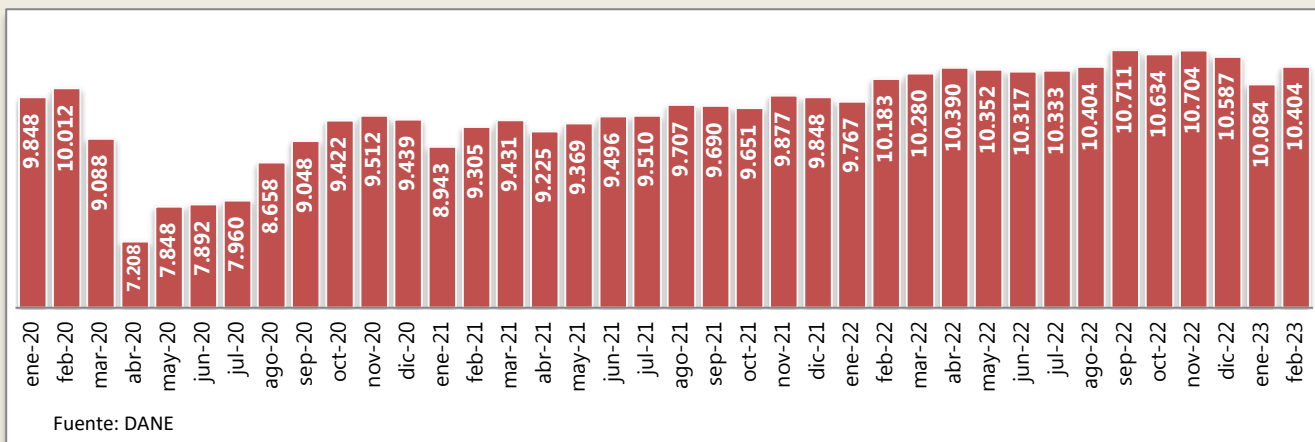
Población en edad de trabajar (PET): está constituida por las personas de 15 años y más.

Fuerza de Trabajo (FT): Comprende a todas las personas que contribuyen o están disponibles para contribuir a la producción de aquellos bienes y servicios que han sido definidos por el Sistema de Cuentas Nacionales de las Naciones Unidas (SCN)4. Esta población se divide en:

Ocupados (O): Son las personas que durante la semana de referencia (semana pasada) participaron en el proceso de producción de bienes y servicios, es decir, las personas de 15 años y más, que durante la semana de referencia:

* Trabajaron al menos 1 hora a cambio de un ingreso monetario o en especie, o trabajaron al menos 1 hora sin recibir pago en calidad de TRABAJADOR(A) FAMILIAR SIN REMUNERACIÓN.

* No trabajaron (por vacaciones, licencia, etc.) durante el período de referencia, pero tenían un empleo o negocio, o en general estaban vinculadas a un proceso de producción cualquiera y con seguridad, terminado éste, regresarán a su trabajo.

Desocupados (D): Son las personas de 15 años y más que durante el período de referencia estuvieron simultáneamente en las siguientes condiciones:

1. "sin empleo", es decir, que no tenían un empleo asalariado o un trabajo independiente ni se desempeñaron como trabajador(a) familiar sin remuneración.
2. "en busca de empleo", es decir que habían tomado medidas concretas para buscar un empleo asalariado o independiente en las últimas 4 semanas.
3. estaban disponibles para empezar a trabajar.

Población Fuera de la Fuerza de Trabajo (PFFT): Comprende a todas las personas en edad de trabajar (15 años y más), que en la semana de referencia no participaron en la producción de bienes y servicios porque no lo necesitan, no pueden o no están interesadas en tener actividad remunerada. Este grupo se compone de las personas que integran la fuerza de trabajo potencial y de las personas que son exclusivamente: Estudiantes, Personas dedicadas a oficios del hogar, Personas pensionadas, Personas jubiladas, Rentistas, Personas incapacitadas permanentemente para trabajar, Personas que no les llama la atención o creen que no vale la pena trabajar.

Fuerza de trabajo potencial: Busca trabajo, no está disponible, Disponible, no busca trabajo y No busca trabajo, ni está disponible, pero quiere un empleo

Tasa global de participación (TGP): es la relación porcentual entre la fuerza de trabajo y la población en edad de trabajar. Este indicador refleja la presión de la población en edad de trabajar sobre el mercado laboral.

Tasa de desempleo (TD): es la relación porcentual entre el número de personas que están buscando trabajo (DS), y el número de personas que integran la fuerza de trabajo.

Tasa de ocupación (TO): es la relación porcentual entre la población ocupada (OC) y el número de personas que integran la población en edad de trabajar (PET).

Fuente: DANE

CUADRO 2. TASA GLOBAL DE PARTICIPACIÓN, TASA DE OCUPACIÓN Y TASA DE DESEMPLEO HOMBRES-MUJERES (TOTAL NACIONAL Y 13 CIUDADES – FEBRERO 2022/2023)

Tasas (%)	Total Nacional				Total 13 ciudades y áreas metropolitanas			
	Hombres		Mujeres		Hombres		Mujeres	
	Febrero 2022	Febrero 2023	Febrero 2022	Febrero 2023	Febrero 2022	Febrero 2023	Febrero 2022	Febrero 2023
TGP	76,8	75,9	52,5	52,5	75,5	74,9	56,8	56,7
TO	68,9	69,4	43,8	44,6	67,2	67,6	48,4	49,0
TD	10,3	8,6*	16,5	15,0*	11,0	9,7	14,7	13,6
TS	8,5	8,4	9,3	8,4	7,2	7,3	8,9	8,2
Brecha TD				Brecha TD				
		Febrero 2022	Febrero 2023			Febrero 2022	Febrero 2023	
		6,2	6,4			3,7	3,9	

* Variación estadísticamente significativa.

Notas:

• Brecha TD: es la diferencia entre la tasa de desempleo de las mujeres y la de los hombres.

• 13 ciudades y áreas metropolitanas incluye Bogotá D.C., Medellín A.M., Cali A.M., Barranquilla A.M., Bucaramanga A.M., Manizales A.M., Pereira A.M., Cúcuta A.M., Pasto, Ibagué, Montería, Cartagena y Villavicencio.

• Datos expandidos con proyecciones de población elaboradas con base en los resultados del Censo Nacional de Población y Vivienda 2018.

Fuente: DANE, GEIH.

DATOS A FEBRERO 2023 – TOTAL NACIONAL



*Δ∇ Comparativo frente a febrero de 2022

Para el total país, en el mes de febrero de 2023 la población en edad de trabajar superaba los 39,3 millones de personas, 25,08 millones estaban en el mercado laboral (Fuerza de trabajo) y 14,26 millones correspondían a la población por fuera de la fuerza de trabajo.

De los 25 millones de personas clasificadas en la **fuerza de trabajo**, 22,23 millones tenían trabajo y 2,85 millones estaban desempleadas. **La fuerza de trabajo o la oferta laboral tuvo un incremento del 0,7%, en términos absolutos equivale a 187.000 personas más**, con lo cual la tasa global de participación disminuyó del 64,2% al 63,8%, es decir, proporcionalmente hay menos personas buscando empleo.

La población ocupada pasó de 21.681.000 en febrero de 2022 a 22.233.000 en febrero de 2023, con un aumento del 2,5% equivalente a 552.000 personas; la tasa de ocupación aumentó del 55,9 al 56,5%.

El aumento en el empleo se dio en transporte y almacenamiento, 194.000; alojamiento y servicios de comida, 141.000; agricultura, ganadería, caza, silvicultura y pesca, 135.000; comercio y reparación de vehículos, 70.000; actividades inmobiliarias, 70.000; suministro de electricidad, gas, agua y gestión de desechos, 33.000; actividades artísticas, entretenimiento recreación y otras actividades de servicios, 24.000; e industria, 2.000.

Por posición ocupacional, el aumento se registró en: obrero, empleado particular, 326.000; trabajador por cuenta propia, 79.000; empleado doméstico, 63.000; patrón o empleador, 49.000; jornalero o peón, 41.000; y obrero, empleado del gobierno, 11.000;

El número de desempleados pasó de 3.213.000 en febrero del año 2022, a 2.847.000 personas en febrero del 2023, es decir, hubo una disminución del 2,5%. La **tasa de desempleo** nacional pasó del **12,9% en febrero de 2022, al 11,4% en febrero de 2023.** La tasa de desempleo **fue más alta en las mujeres**, 15%, vs el 8,6% de los hombres.

La población económicamente inactiva (PEI) o Población por fuera de la fuerza de trabajo, aumentó 2,6% y se situó en 14,26 millones de personas: 3,25 millones eran estudiantes, 7,8 millones correspondían a oficios de hogar, y 3,2 millones se clasificaban como rentistas, pensionados o

incapacitados. La población en oficios del hogar cayó en 171.000. La población estudiantil aumentó en 144.000 y la categoría de los incapacitados permanentes para trabajar, rentistas y pensionados, en 382.000.

DATOS A FEBRERO 2023 – 13 PRINCIPALES CIUDADES Y ÁREA METROPOLITANA



*Δ∇ Comparativo frente a febrero de 2022

La población en edad de trabajar en las 13 principales ciudades superó los 18 millones; de éstos, 11,8 millones estaban en el mercado laboral – PEA- o Fuerza de trabajo (10,4 millones tenían trabajo y 1,35 millones estaban desempleados). La población económicamente inactiva –PEI- o Población por fuera de la fuerza de trabajo, sobrepasa los 6,2 millones de personas.

Frente a febrero del 2022, la fuerza de trabajo aumentó de 11.667.000 a 11.756.000 personas en febrero de 2023, esto es, un 0,8% más, equivalente a 89.000 personas que ingresaron al mercado laboral, con lo cual la tasa global de participación pasó del 65,5% al 65,2% entre fechas iguales.

La población ocupada aumentó, pasando de 10.183.000 a 10.404.000, es decir que en los centros urbanos se recuperaron 220.000 empleos, con un crecimiento del 2,2% entre febrero 2022/2023. Así las cosas, la **tasa de ocupación** pasó de **57,2% a 57,7%**.

La **tasa de desempleo** para las trece principales ciudades se redujo del **12,7% en febrero de 2022, a 11,5% en febrero de 2023.**

La población económicamente inactiva o Población por fuera de la fuerza de trabajo aumentó, entre febrero 2022 y 2023, de 6.143.000 a 6.282.000, con un incremento de 138.000 personas, es decir el 2,3%. La distribución de la Población por fuera de la fuerza de trabajo a febrero del 2023 es como sigue: 1,58 millones eran estudiantes, 3,2 millones correspondían a oficios de hogar, y 1,5 se clasificaban como rentistas, pensionados o incapacitados.

TASA DE DESEMPLEO – 13 CIUDADES METROPOLITANAS

DICIEMBRE 2022 – FEBRERO 2023: 12,3%

Las tasas de desempleo más altas en las 13 principales ciudades durante el trimestre diciembre 2022 – febrero 2023 se registraron en: Ibagué, 19,3%; Cúcuta, 14,4%; y Montería, 13%. Y las más bajas en: Pereira, 11%; Manizales, 10,7%; y Medellín A.M., 10,3%.