

MERCADO LABORAL

EMPLEO Y DESEMPLEO EN DICIEMBRE 2022

CONTEXTO NACIONAL

- El **mercado laboral** (población económicamente activa) se situó en diciembre en **25.040.000** personas, de las cuales **22.468.000 estaban ocupadas** y **2.572.000 desocupadas**.
- La **población ocupada** en el último año, diciembre 21/22, creció **el 4,5%** al pasar de 21.495.000 a 22.468.000, y la población desempleada disminuyó en 4,1%, de 2.683.000 a 2.572.000 en iguales periodos.
- La población ocupada desde febrero del 2022 ha estado por encima de los valores prepandemia, o sea, a los registrados en febrero del 2020 y alcanzó su máximo nivel en octubre del año pasado, 22.606.000, y a partir de dicho mes ha venido disminuyendo. El ritmo de creación de puestos de trabajo se ha desacelerado y es consistente con la pérdida de dinámica de la economía.
- La creación de empleo fue del 4,5% mientras que el número de personas que salieron a buscar trabajo creció 3,6%, por lo que la tasa de desempleo bajó de 11,1% al 10,3% entre diciembre 2021/2022.
- El empleo femenino continuó a buen ritmo, creció el 7,8% equivalente a 664.000 personas, superior al de los hombres, 2,4%, que equivale a 309.000 puestos. Así las cosas, la tasa de desempleo de las mujeres bajó más, del 14,5% al 12,9%, que la de los hombres, del 8,7% al 8,3%.
- Por **posición ocupacional**, el mayor crecimiento se dio en el grupo obrero y empleado particular, 996.000 empleos, un 11,4% más; empleado doméstico aumentó en 132.000, creció 24,2%; y en el rubro patrón o empleador se crearon 93.000 empleos, con un incremento del 16,9%.
- Por **sectores, los que más generaron empleo** fueron: la industria manufacturera, 249.000 con un aumento del 11%; la administración pública y defensa, 207.000, 8,5% superior; las actividades artísticas, entretenimiento, recreación y otras actividades de servicios, 195.000, 11% más; suministro de electricidad, gas y agua, 137.000 con un incremento del 26,1%; y la construcción, 136.000, creciendo el 8,8%.
- Los **sectores que mostraron caída en el empleo** -diciembre21/diciembre22- fueron el comercio con una disminución de 121.000 empleos; agricultura, 92.000; y actividades profesionales, 41.000.
- La Tasa **Global de Participación** (TGP) subió del 62,5% al 63,8%, y la **Tasa de Ocupación** (TO) también aumentó del 55,5% al 57,3%. Esto es, de cada 100 personas en edad laboral, 64 estaban en el mercado de trabajo, y 57 ocupadas.
- La **Población por fuera de la fuerza de trabajo** bajó en 319.000. Disminuyeron las personas en oficios del hogar, 737.000 que entraron al mercado laboral. Por el contrario, los estudiantes aumentaron 282.000 y el grupo de los incapacitados permanentes para trabajar, rentistas,

pensionados o jubilados y personas que no les llama la atención, o creen que no vale la pena trabajar, creció en 136.000.

- La **informalidad** para el total país bajó, del 59,3% a 57,6%, y en los principales centros urbanos de la siguiente forma: para las 23 ciudades principales, del 45,8% al 44,3% y, para las 13 principales ciudades, del 44,2% a 42,8%.
- La tasa de desempleo de los **jóvenes** (15 a 28 años) para el periodo octubre-diciembre fue del 16,7% vs 19,2% de hace un año; y para las 13 principales ciudades, del 16,9% vs 20,3% en el mismo periodo del 2021.
- En las 13 principales ciudades, la tasa de desempleo disminuyó del 11,4% en diciembre de 2021 al 10,8% en diciembre de 2022.

GRÁFICO 1. EVOLUCIÓN DE LA TASA DE DESEMPLEO TOTAL PAÍS Y 13 CIUDADES 2019-2022 (%)



GRÁFICO 2. EVOLUCIÓN DE LA TASA DE OCUPACIÓN 2019-2022 (%)



GRÁFICOS 3. EVOLUCIÓN DE LA POBLACIÓN OCUPADA 2020-2022 TOTAL PAÍS (MILES)

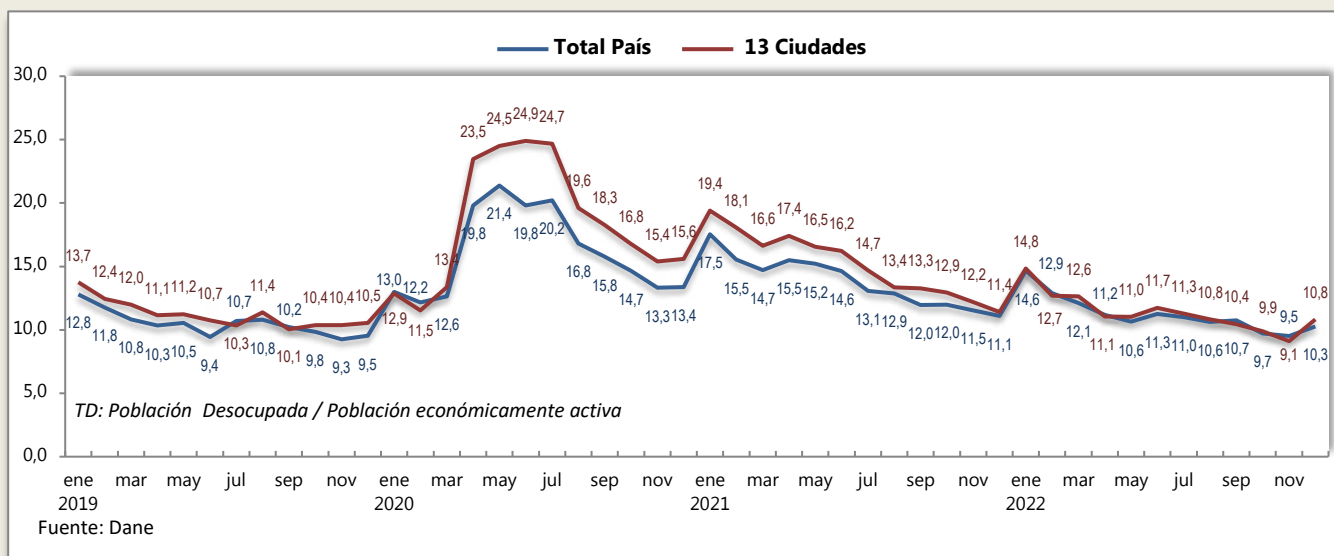
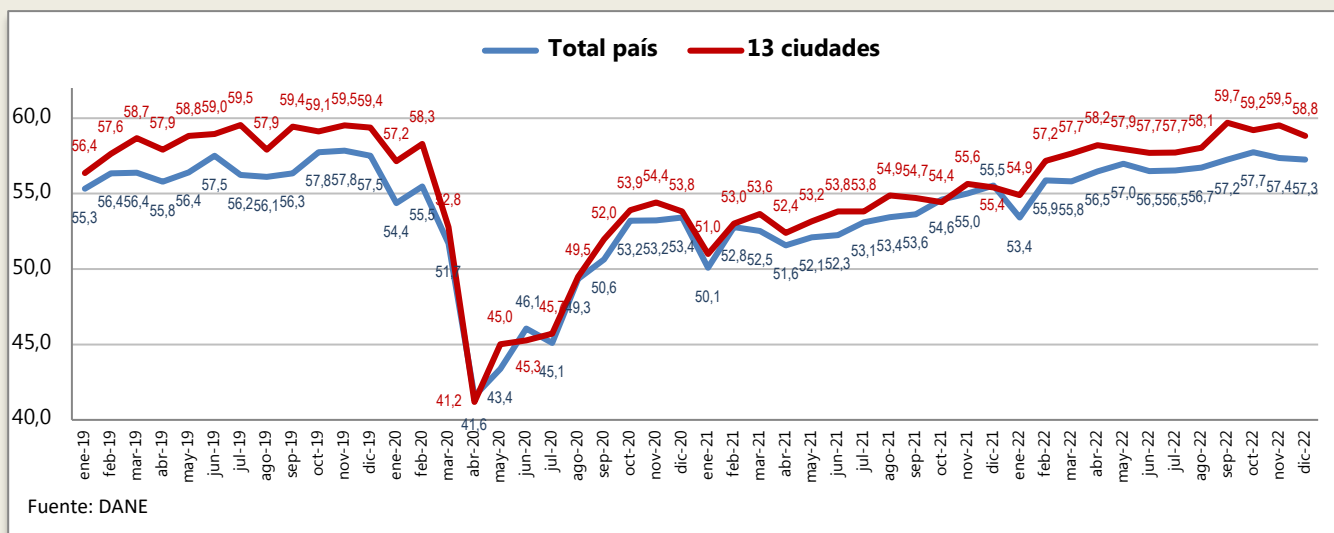

GRÁFICO 4. EVOLUCIÓN % ANUAL DEL EMPLEO TOTAL PAÍS (DESESTACIONALIZADO) 2010-2022



GRÁFICOS 5. EVOLUCIÓN DE LA POBLACIÓN OCUPADA 2020-2022 -13 CIUDADES (MILES)

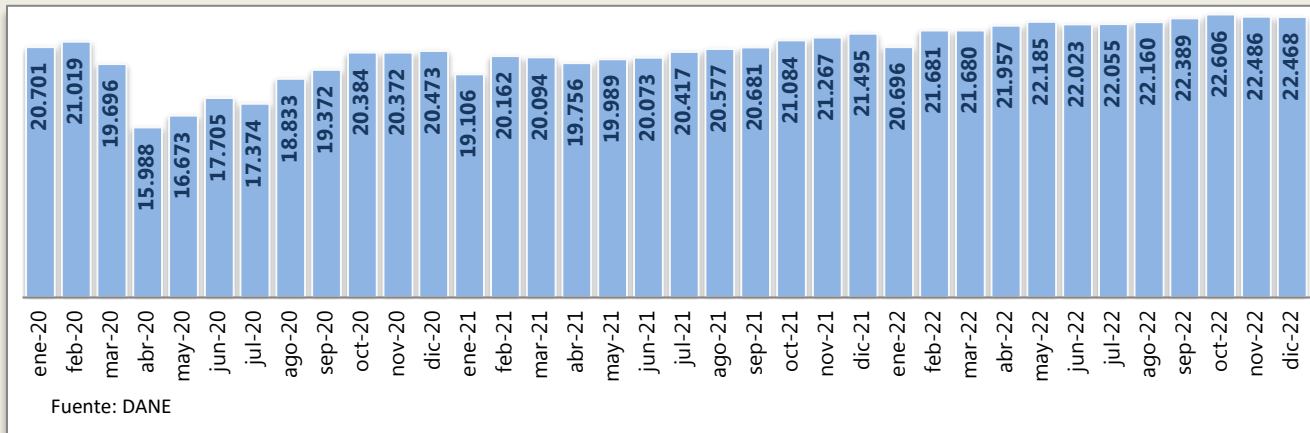
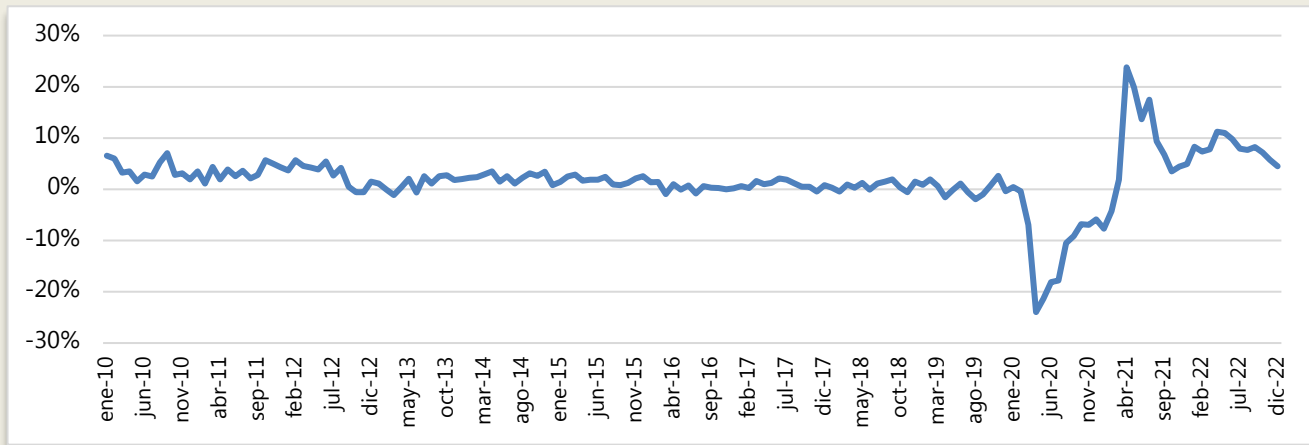
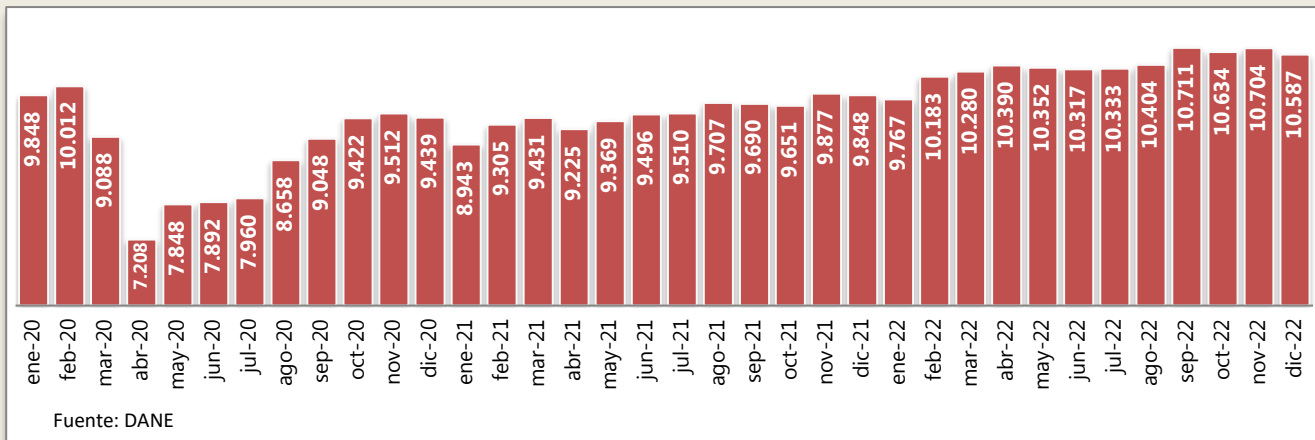

CUADRO 1. EMPLEO Y DESEMPLEO – DICIEMBRE DE 2022 (MILES DE PERSONAS)

Concepto	TOTAL NACIONAL				TRECE CIUDADES Y ÁREA METROPOLITANA			
	2021	2022	VAR	%	2021	2022	VAR	%
Ocupados	21.495	22.468	973	4,5%	9.848	10.587	739	7,5%
Desocupados	2.683	2.572	-111	-4,1%	1.269	1.285	16	1,3%
Fuerza de trabajo (FT)	24.178	25.040	862	3,6%	11.116	11.872	755	6,8%
Población por fuera de la fuerza de trabajo	14.523	14.204	-319	-2,2%	6.654	6.127	-527	-7,9%
PET (Pob. en edad de trabajar)	38.701	39.245	543	1,4%	17.771	17.999	228	1,3%
Subocupación	1.839	1.928	89	4,8%	668	896	228	34,2%
Tasa global de participación = P.E.A./P.E.T.	62,5%	63,8%			62,6%	66,0%		
Tasa de ocupación = Ocupados/P.E.T.	55,5%	57,3%			55,4%	58,8%		
Tasa de desempleo = Desocupados/P.E.A.	11,1%	10,3%			11,4%	10,8%		
Tasa de subocupación	7,6%	7,7%			6,0%	7,5%		

Población en edad de trabajar (PET): está constituida por las personas de 15 años y más.

Fuerza de Trabajo (FT): Comprende a todas las personas que contribuyen o están disponibles para contribuir a la producción de aquellos bienes y servicios que han sido definidos por el Sistema de Cuentas Nacionales de las Naciones Unidas (SCN)4. Esta población se divide en:

Ocupados (O): Son las personas que durante la semana de referencia (semana pasada) participaron en el proceso de producción de bienes y servicios, es decir, las personas de 15 años y más, que durante la semana de referencia:

* Trabajaron al menos 1 hora a cambio de un ingreso monetario o en especie, o trabajaron al menos 1 hora sin recibir pago en calidad de TRABAJADOR(A) FAMILIAR SIN REMUNERACIÓN.

* No trabajaron (por vacaciones, licencia, etc.) durante el período de referencia, pero tenían un empleo o negocio, o en general estaban vinculadas a un proceso de producción cualquiera y con seguridad, terminado éste, regresarán a su trabajo.

Desocupados (D): Son las personas de 15 años y más que durante el período de referencia estuvieron simultáneamente en las siguientes condiciones:

1. "sin empleo", es decir, que no tenían un empleo asalariado o un trabajo independiente ni se desempeñaron como trabajador(a) familiar sin remuneración.

2. "en busca de empleo", es decir que habían tomado medidas concretas para buscar un empleo asalariado o independiente en las últimas 4 semanas.

3. estaban disponibles para empezar a trabajar.

Población Fuera de la Fuerza de Trabajo (PFFT): Comprende a todas las personas en edad de trabajar (15 años y más), que en la semana de referencia no participaron en la producción de bienes y servicios porque no lo necesitan, no pueden o no están interesadas en tener actividad remunerada. Este grupo se compone de las personas que integran la fuerza de trabajo potencial y de las personas que son exclusivamente: Estudiantes, Personas dedicadas a oficios del hogar, Personas pensionadas, Personas jubiladas, Rentistas, Personas incapacitadas permanentemente para trabajar, Personas que no les llama la atención o creen que no vale la pena trabajar.

Fuerza de trabajo potencial: Busca trabajo, no está disponible, Disponible, no busca trabajo y No busca trabajo, ni está disponible, pero quiere un empleo

Tasa global de participación (TGP): es la relación porcentual entre la fuerza de trabajo y la población en edad de trabajar. Este indicador refleja la presión de la población en edad de trabajar sobre el mercado laboral.

Tasa de desempleo (TD): es la relación porcentual entre el número de personas que están buscando trabajo (DS), y el número de personas que integran la fuerza de trabajo.

Tasa de ocupación (TO): es la relación porcentual entre la población ocupada (OC) y el número de personas que integran la población en edad de trabajar (PET).

Fuente: DANE

CUADRO 2. TASA GLOBAL DE PARTICIPACIÓN, TASA DE OCUPACIÓN Y TASA DE DESEMPLEO HOMBRES- MUJERES (TOTAL NACIONAL Y 13 CIUDADES – DICIEMBRE 2021/2022)

Tasas (%)	Total Nacional				Total 13 ciudades y áreas metropolitanas			
	Hombres		Mujeres		Hombres		Mujeres	
	Diciembre 2022	Diciembre 2021	Diciembre 2022	Diciembre 2021	Diciembre 2022	Diciembre 2021	Diciembre 2022	Diciembre 2021
TGP	76,7	76,2	51,9	49,8	76,1	73,2	57,0	53,2
TO	70,3	69,6	45,2	42,6	68,7	66,1	50,2	46,0
TD	8,3	8,7	12,9	14,5	9,8	9,7	12,0	13,5
TS	7,5	7,8	8,0	7,3	7,4	5,9	7,7	6,1

* Variación estadísticamente significativa.

Notas:

• 13 ciudades y áreas metropolitanas incluye Bogotá D.C., Medellín A.M., Cali A.M., Barranquilla A.M., Bucaramanga A.M., Manizales A.M., Pereira A.M., Cúcuta A.M., Pasto, Ibagué, Montería, Cartagena y Villavicencio.

• Datos expandidos con proyecciones de población elaboradas con base en los resultados del Censo Nacional de Población y Vivienda 2018.

Fuente: DANE, GEIH.

DATOS A DICIEMBRE 2022 TOTAL NACIONAL



*▲▼ Comparativo frente a diciembre de 2021

Para el total país, en el mes de diciembre de 2022 la población en edad de trabajar superaba los 39,2 millones de personas, 25 millones estaban en el mercado laboral (Fuerza de trabajo) y 14,2 millones correspondían a la población por fuera de la fuerza de trabajo.

De los 25 millones de personas clasificadas en la **fuerza de trabajo**, 22,5 millones tenían trabajo y 2,5 millones estaban desempleadas. **La fuerza de trabajo o la oferta laboral tuvo un incremento del 3,6%, en términos absolutos equivale a 862.000 personas más**, con lo cual la tasa global de participación subió del 62,5% al 63,8%, es decir, proporcionalmente hay más personas buscando empleo.

La población ocupada pasó de 21.495.000 en diciembre de 2021 a 22.468.000 en diciembre de 2022, con un aumento del 4,5% equivalente a 973.000 personas; la tasa de ocupación aumentó del 55,5 al 57,7%.

El aumento en el empleo se dio en la industria manufacturera, 249.000; en la administración pública y defensa, educación y atención de la salud humana, 207.000; en las actividades artísticas, entretenimiento recreación y otras actividades de servicios, 195.000; en el suministro de electricidad, gas, agua y gestión de desechos, 137.000; en la construcción, 136.000; en alojamiento y servicios de comida, 105.000; en las actividades inmobiliarias, 88.000; en el transporte y almacenamiento, 73.000; en las actividades financieras y de seguros, 31.000; y en información y comunicaciones.

Por posición ocupacional, el aumento se registró en: obrero, empleado particular, 996.000; empleado doméstico, 132.000; y patrón o empleador, 93.000.

El número de desempleados pasó de 2.683.000 en diciembre del año 2021, a 2.572.000 personas en diciembre de 2022, es decir, hubo una disminución del 4,1%. La **tasa de desempleo** nacional pasó del **11,1% en diciembre de 2021, al 10,3% en diciembre de 2022.** Fue más alta en las mujeres, 12,9%, vs el 8,3% de los hombres.

La población económicamente inactiva (PEI) o Población por fuera de la fuerza de trabajo, disminuyó 2,2% y se situó en 14,2 millones de personas: 2,6 millones eran estudiantes, 8,2 millones correspondían a oficios de hogar, y 3,3 millones se clasificaban como rentistas, pensionados o incapacitados. La población en oficios del hogar cayó en 737.000. La población estudiantil aumentó en 282.000 y la categoría de los incapacitados permanentes para trabajar, rentistas y pensionados, en 136.000.

13 PRINCIPALES CIUDADES Y ÁREA METROPOLITANA – DATOS A DICIEMBRE DE 2022

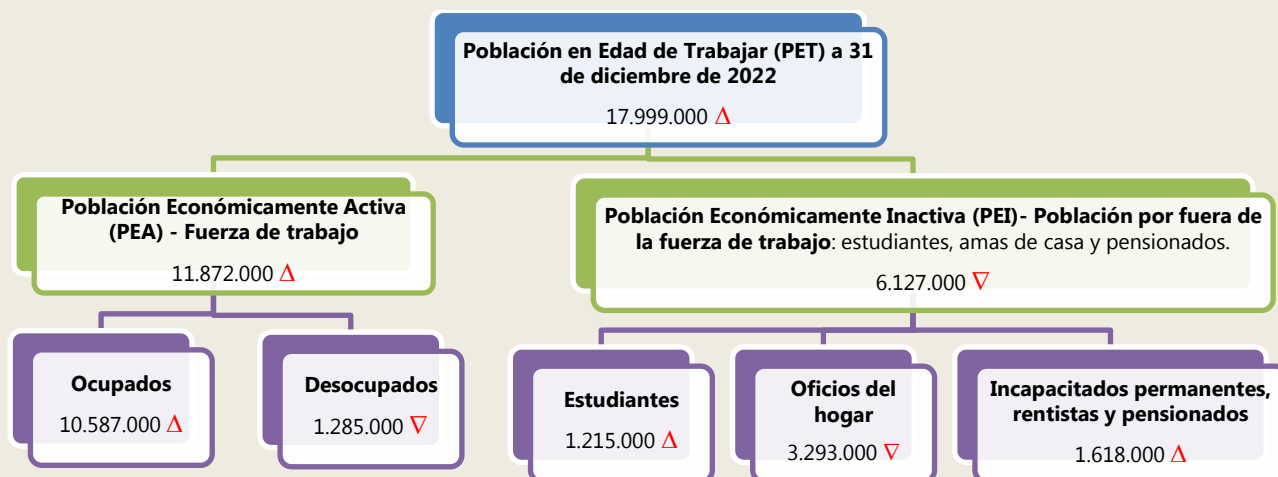

*▲▼ Comparativo frente a diciembre de 2021.

La población en edad de trabajar en las 13 principales ciudades se situó alrededor de los 18 millones; de éstos, 11,9 millones estaban en el mercado laboral – PEA- o Fuerza de trabajo (10,6 millones tenían trabajo y 1,3 millones estaban desempleados). La población económicamente inactiva –PEI- o Población por fuera de la fuerza de trabajo, sobrepasa los 6,1 millones de personas.

Frente a diciembre del 2021, la fuerza de trabajo aumentó de 11.116.000 a 11.872.000 personas en diciembre de 2022, esto es, un 6,8% más, equivalente a 755.000 personas que ingresaron al mercado laboral, con lo cual la tasa global de participación pasó del 62,6% al 66% entre fechas iguales.

La población ocupada aumentó, pasando de 9.848.000 a 10.587.000, es decir que en los centros urbanos se recuperaron 739.000 empleos, con un crecimiento del 7,5% entre diciembre del 2021 y 2022. Así las cosas, la **tasa de ocupación** pasó de **55,4% a 58,8%** entre diciembre 2021/2022.

La **tasa de desempleo** para las trece principales ciudades se redujo del **11,4% en diciembre de 2021, a 10,8% en diciembre de 2022.**

La población económicamente inactiva o Población por fuera de la fuerza de trabajo disminuyó, entre diciembre 2021 y 2022, de 6.654.000 a 6.127.000, con una disminución de 527.000 personas, es decir el -7,9%. La distribución de la Población por fuera de la fuerza de trabajo a diciembre del 2022 es como sigue: 1,2 millones eran estudiantes, 3,3 millones correspondían a oficios de hogar, y 1,6 se clasificaban como rentistas, pensionados o incapacitados.

TASA DE DESEMPLEO - 13 CIUDADES METROPOLITANAS
ENERO - DICIEMBRE 2022/2021

Las tasas de desempleo más altas en las 13 principales ciudades durante el año 2022 se registraron en: Ibagué, 16%; Montería, 14,3%; y Cúcuta, 13,3%. Y las más bajas en: Villavicencio, 10,6%; Manizales, 10,1%; y Bucaramanga, 8,9%.